



VI JORNADAS VALENCIANAS LEUCEMIA MIELOIDE AGUDA (LMA)

VALENCIA, 10 y 11 de diciembre de 2020

Coordinadores:

Dr. Miguel Ángel Sanz

Dr. Pau Montesinos

Hospital Universitario y Politécnico La Fe, Valencia

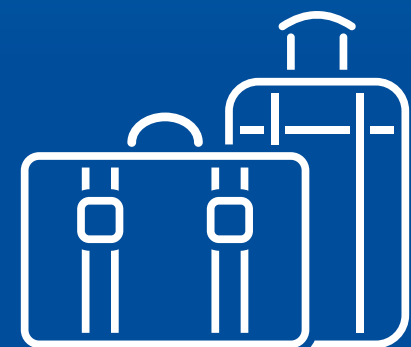

Sede presencial:

Hotel Barceló Valencia

INSCRIPCIONES

(clic aquí)

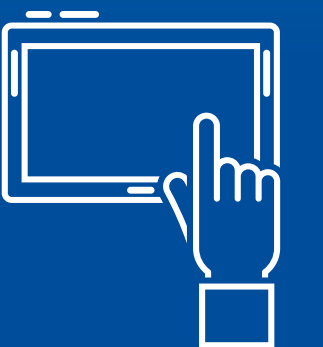

Acceso virtual:

www.fundacionpethema.es



PROGRAMA CIENTÍFICO

JUEVES
10
DICIEMBRE

15:00 Llegada de asistentes y ponentes

16:00 Introducción

Dr. Miguel Ángel Sanz

Hospital Universitario y Politécnico La Fe, Valencia

16:05 Diagnóstico rápido molecular. Protocolo PETHEMA PCR-LMA

Dr. Joaquín Sánchez

Hospital Universitario Reina Sofía, Córdoba

16:45 Resultados del estudio NGS-LMA

Dr. Claudia Sargas

Hospital Universitario y Politécnico La Fe, Valencia

17:25 Consenso EUROFLOW en Citometría

Dr. Fabián Tarín

Hospital General Universitario de Alicante

18:05 Conclusiones

Dr. Pau Montesinos

Hospital Universitario y Politécnico La Fe, Valencia



PROGRAMA CIENTÍFICO

VIERNES

11

DICIEMBRE

15:00 Llegada de asistentes y ponentes

16:00 Introducción

Dr. Pau Montesinos

Hospital Universitario y Politécnico La Fe, Valencia

16:05 Resultados del programa de uso compasivo con Vyxeos

Dra. Teresa Bernal

Hospital Universitario Central de Asturias, Oviedo

16:45 Presente y futuro de los inhibidores de FLT3 en LMA

Dra. Rebeca Rodríguez

Hospital Universitario y Politécnico La Fe, Valencia

17:25 Cómo mejorar las condiciones del paciente y de su leucemia pre-TPH

Dr. José Luis Piñana

Hospital Clínico Universitario de Valencia

18:05 Conclusiones

Dr. Miguel Ángel Sanz

Hospital Universitario y Politécnico La Fe, Valencia



ENTIDADES COLABORADORAS

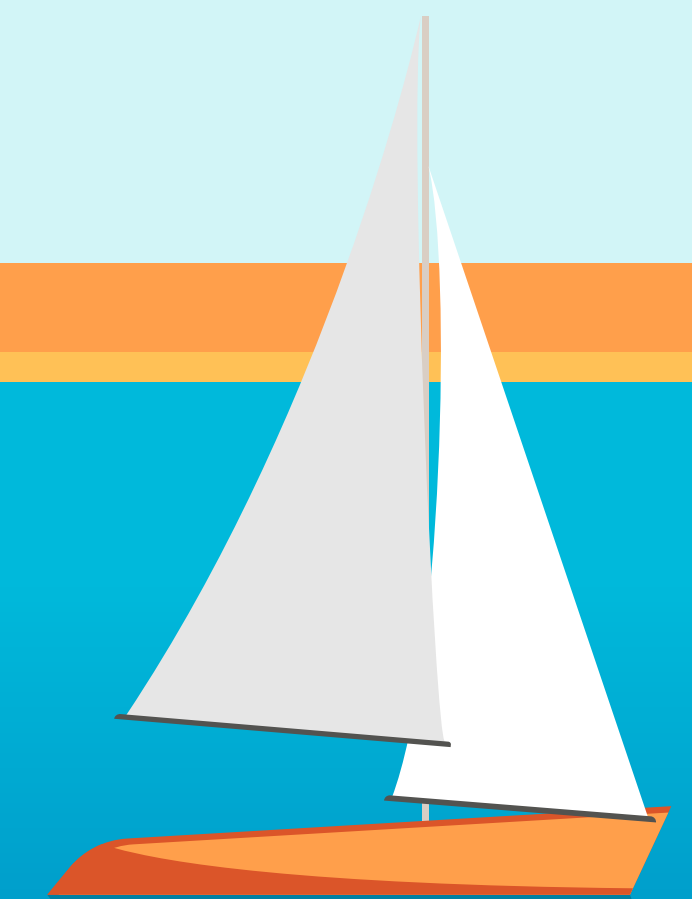

Secretaría Técnica: Susana Martín
CONGRESOS FUNDACIÓN PETHEMA
Tel.: 628 92 34 14
E-mail: congresos@fundacionpethema.es

