IBERDROLA

Editado por europa press 1 de Junio 2015

DUPLICA EL TIEMPO CON LA ENFERMEDAD BAJO CONTROL

Un nuevo fármaco reduce un 45% el riesgo de muerte en linfoma no Hodgkin

Directorio: Pandemia Bizkaia Vida Roche

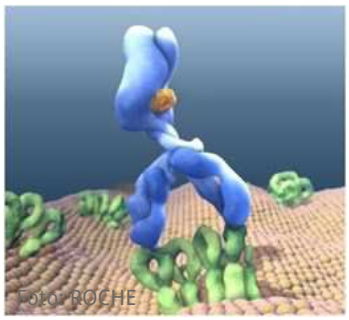

MADRID, 1 Jun. (EUROPA PRESS) -

Un nuevo anticuerpo monoclonal puede reducir a la mitad el riesgo de muerte de pacientes con linfoma no Hodgkin indolente, el más frecuente en adultos, consiguiendo duplicar el tiempo de progresión del tumor en comparación con el tratamiento estándar.

Así se desprende de los resultados del estudio

Publicado 01/06/2015 13:35:47 CET

'Gadolin' con obinutumab, desarrollado por la farmacéutica suiza Roche, presentados en el Congreso anual de la Sociedad Americana de Oncología Clínica (ASCO, en sus siglas en inglés) que se celebra en Chicago (EE.UU.).

El fármaco, ya está aprobado en Europa, bajo el nombre comercial de 'Gazyvaro', para tratar a pacientes con leucemia linfática crónica (LLC) que previamente no han recibido tratamiento. Pero en este caso, se analizó su uso en pacientes con linfoma no Hodgkin en pacientes que ya han recaído o no responden al tratamiento estándar.

En el estudio, que contó con la participación de seis hospitales españoles (La Paz y La Princesa en Madrid, Valme de Sevilla, Miguel Servet de Zaragoza, Basurto en Vizcaya y la Clínica Universitaria de Navarra), se incluyeron algo más de 400 pacientes, en los que se analizó el uso de obinutuzumab (en monoterapia o combinado con bendamustina), en comparación con rituximab.

Después de dos años de seguimiento, se vio que el riesgo de progresión o muerte se redujo un 45 por ciento, pasando de una mediana de supervivencia libre de progresión (tiempo que el paciente permanece sin que la enfermedad empeore de 14 a 29,2 meses.

Vídeos

Más vídeos de salud: Coronavi

Comunicados

g+1 4

Titulares

La mala salud bucodental provoca problemas musculares durante el ejercicio

Uso de cookies

Este sitio web utiliza cookies propias y de terceros, puedes ver nuestra política de cookies - Aceptar

"Se consigue una supervivencia libre de progresión que es prácticamente el doble que la que aporta el tratamiento estándar", ha defendido Francesc Bosch, jefe de Hematología del Hospital Vall d'Hebron de Barcelona.

Para el jefe de Sección de Hematología del Hospital La Paz de Madrid, Miguel Canales, estos resultados representan un "gran avance terapéutico" ya que en el linfoma folicular es habitual que el beneficio de los tratamientos empleados en segunda y sucesivas líneas sea menor, de modo que el periodo libre de enfermedad sea cada vez mas corto.

CON LA ENFERMEDAD CONTROLADA, MEJOR CALIDAD DE VIDA

Además, en este caso el aumento de la supervivencia libre de progresión tiene un impacto favorable sobre el bienestar del paciente. "Su enfermedad está controlada durante más tiempo y, por tanto, es menor la probabilidad de recibir un nuevo tratamiento, mejorando así su calidad de vida, reduciéndose la posibilidad de transformación histológica y, lo más importante, acercándonos al objetivo de la curación", ha explicado.

En el estudio no se registraron efectos secundarios inesperados en los pacientes cuyo tratamiento incluía obinutuzumab. Los efectos adversos de grado 3-4, presentes en al menos el 2 por ciento de los pacientes, incluyeron un recuento bajo de leucocitos y trombocitopenia, reacciones asociadas a la infusión del fármaco, bajo recuento de glóbulos rojos, bajo recuento de leucocitos acompañado de fiebre, náuseas, fatiga, diarrea y vómitos.

De hecho, los datos de esta investigación serán la base de la solicitud para la aprobación de obinutuzumab con esta indicación a las autoridades sanitarias de Estados Unidos (FDA) y la Unión Europea (EMA).

¿La diabetes podría proteger contra la esclerosis lateral amiotrófica?

La falta de sueño, relacionada con el Alzheimer

Combinan dos terapias para frenar la progresión del melanoma metastásico

La inmunoterapia, mejor que la quimioterapia frente al cáncer de pulmón

Un nuevo fármaco reduce un 45% el riesgo de muerte en linfoma no Hodgkin

¿Planes para el Verano?
Descubre una Cala de Ensueño. Este Verano Alquila un Coche y Explora.

Seguir 1.117

Seguir a @infosalus_com 33,1K seguidores

Cursos Gratuitos 2015
Cursos Gratis, Subvencionados. Con Descuentos. Con Bolsa de Empleo.

Facebook Correo Twitter Imprimir Favoritos Más...

Te Puede Interesar

Se cuadriplica la cifra de niños que sobreviven al cáncer
The Objective

Úrsula Corberó, demandada por su representante
La Vanguardia

liquidación de chalets: viviendas unifamiliares a estrenar desde 49.000...
Idealista

Las 10 ciudades más bellas y más infravaloradas de Sudamérica
EscapeHere

Siguen las ofertas automóviles
Simpatia.es

Butacas reclinables a 5 euros, ¡menuda cara!
Encuestamos.com

Uso de cookies

Este sitio web utiliza cookies propias y de terceros, puedes ver nuestra política de cookies - Aceptar

El BMW Serie 2 Gran Tourer busca ofrecer una mejor versatilidad de uso
Car and Driver

Las profesiones del futuro
UEM

Cómo aprendí 9 idiomas con 10 trucos
Babbel

recomendado por

¿Le cuesta subir y bajar las escaleras? ThyssenKrupp Encasa le ayuda. Infórmese sin compromiso
Silla Salvaescaleras

El Viernes bote en Euromillones100millones. Juegue Su apuesta semanal para el Bote
Euromillones 100millones

Con Lowi ¡Acumula los megas que te sobran y paga menos!Tienes 1GB por solo 6€!
¡Llama GRATIS al 1456!

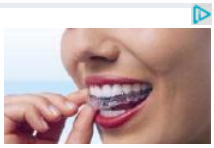

¡2.800€ precio final! Férula 7 meses alineamiento + 7 meses refinamiento: dientes perfectos.
Ortodoncia Invisible

Aumente sus ingresos con su segunda casa y HomeAway, nº 1 en alquiler vacacional.
Anuncie su casa GRATIS!

Aprenda a operar como un Profesional. Formación gratuita. Mercado de Riesgo.
Conviértase en Trader

Los míticos vinos de VEGA SICILIA a precio de bodega en BODEBOCA
Vega Sicilia único

Al contratar online tu seguro de coche con 2 meses de antelación.
¡Reservón! 50% Dto

Publicidad Ligatus

Noticias Recomendadas

Dejar atrás al 'ex': cómo superar una...

Soluciones a 8 síntomas comunes de la menopausia

Los beneficios de dejar el tabaco se notan a las 8 horas...

Una vacuna contra la hipertensión

Uso de cookies

Este sitio web utiliza cookies propias y de terceros, puedes ver nuestra política de cookies - Aceptar

0 Comentarios infosalus Acceder

Recomendar Compartir Ordenar por los mejores

Inicia el debate...

Sé el primero en comentar.

TAMBIÉN EN INFOSALUS ¿QUÉ ES ESTO?

Expertos advierten de que "las horas que se duermen" determinan la …
Un comentario • hace 6 días
Jorgito — ¡Ahhhhh, qué sueño. Me voy a dormir!

La escuela, clave en la prevención de la obesidad infanto-juvenil
Un comentario • hace 24 días
Andreu López — Y la alimentacion? De verdad hay alguien que cree que esos niños están gorditos por culpa de …

Solo el 40% toma la cantidad diaria recomendada de ácidos grasos …
Un comentario • hace 7 días

Los españoles beben de media 9,8 litros de alcohol al año
Un comentario • hace 20 días
hastalosmismos — Alguno se bebe lo mio.

Suscríbete Añade Disqus a tu sitio web Privacidad

FB Twitter

© 2015 **Europa Press**. Está expresamente prohibida la redistribución y la redifusión de todo o parte de los contenidos de esta web sin su previo y expreso consentimiento.

Acerca de infosalus

Uso de cookies

Este sitio web utiliza cookies propias y de terceros, puedes ver nuestra política de cookies - Aceptar