

UGC HEMATOLOGÍA Y HEMOTERAPIA

Ponentes:

Dr. Ricardo Bernal
Dr. Juan J. Borrero (Hematopatología)
Dra. Teresa Caballero
Dra. Cristina Calderón
Dr. José M. De Blas
Dra. Olga López
Dra. Rosario Mª Morales
Dra. Concepción Prats
Dr. Javier Sánchez (Genética)
Dra. Inmaculada Tallón
Dra. Mª Teresa Vargas

Coordinadores:

- Dr. Ricardo Bernal (955013267)
- Dra. Rosario Mª Morales (955013253)

Asistentes: Facultativos Especialistas de Hematología y Hemoterapia. Máximo 9 asistentes

Duración del curso: 30 horas (asistencia mínima de 28 horas para certificación de asistencia)

Metodología: 20h: sesiones de imágenes fotográficas sobre casos citológicos de archivo (citomorfología, citometría, genética); al concluir el curso se facilitará a cada alumno el contenido impartido en formato PDF. 10h: sesiones prácticas con microscopio de cabezal múltiple.

Lugar: Aula Multimedia (Edificio de Gobierno)

Pendiente acreditación ACSA

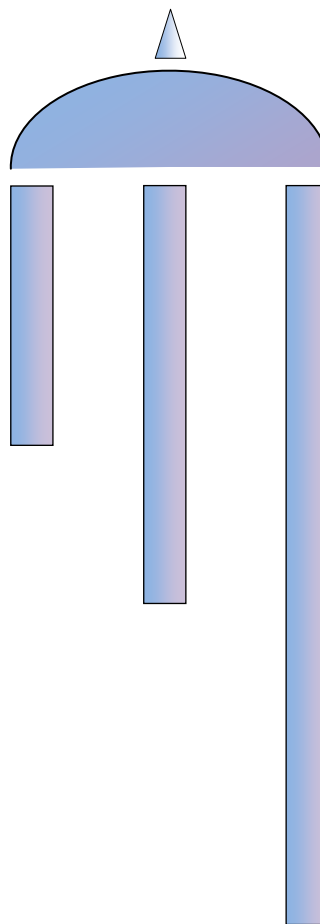

Inscripción gratuita:

1. A través de la Intranet – ATENEA

2. UNIDAD DE FORMACIÓN:
mariab.maldonado.sspa@juntadeandalucia.es
Formación Continuada 312120 - 955 012 120

Límite de Solicitud: 19/05/2015

HUVR AVDA MANUEL SIUROT S/N
C.P. 41013 - SEVILLA

HOSPITALES UNIVERSITARIOS
"VIRGEN DEL ROCÍO", SEVILLA



ACTUALIZACIÓN EN CITOLOGÍA HEMATOLÓGICA AVANZADA 2015

25 a 28 de mayo, 2015

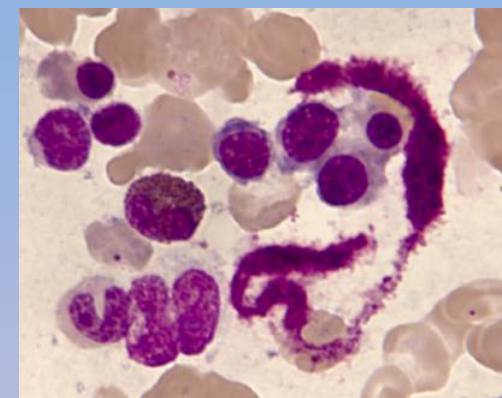

Sección de Diagnóstico Citológico
UGC Hematología y Hemoterapia

ACTUALIZACIÓN EN CITOLOGÍA HEMATOLÓGICA AVANZADA - 2015

S. HEMATOLOGÍA (HUVR): Dr. R. Bernal, Dra. T. Caballero, Dra. C. Calderón, Dr. J. De Blas, Dra. O. Pérez, Dra. R. Morales, Dra. C. Prats, Dra. I. Tallón, Dra. M.T. Vargas.

S. ANATOMÍA PATOLÓGICA (HUVR): Dr. J.J. Borrero (Hematopatología)

S. GENÉTICA (HUVR): Dr. J. Sánchez

Duración 30 horas (25-28 Mayo/2014) de 08,00-11,00h, 11,30-13,30h y 15,00-17.30h

Lugar: Aula Multimedia (Edificio de Gobierno)

Dirigido a Facultativos Especialistas de Hematología

Coordinadores: Dr. R. Bernal, Dra. R. Morales

LUNES 25

1. Dr. Bernal (08,00-10,00h)
 - a. Introducción
 - b. Aspirado/Biopsia Médula Ósea
 - c. El Microscopio Óptico
 - d. Colorantes y citología
 - e. La morfología normal y patológica
 - f. Citoquímica
2. Dra. Caballero (10,00-11,00h)
 - a. Fundamentos de la Citometría de Flujo
 - b. Maduración, Displasia y Hemopatías Agudas Mieloides
3. Dr. Sánchez (11,30-12,30h)
 - a. Estudios genético y moleculares en el diagnóstico hematológico
4. Dres. Bernal, Caballero y Vargas (12,30-13,30h)
 - a. Leucemias Agudas Mieloides
 - b. LAM y maduración: M0, M1 y M2
 - c. Caso Citológico
5. Dr. Bernal (2.5 horas: 15.00-17,30h):
 - a. Práctica (Sala microscopio múltiple, S. Anatomía Patológica)

MARTES 26

1. Dras. Prats, Caballero y Morales (08,00-09,00h)
 - a. LAM con t(8;21)
 - b. Caso Citológico
2. Dres. Bernal, Caballero y Morales (09.00-10.00h)
 - a. L.A. Promielocítica
 - b. Caso Citológico
3. Dres. Bernal, Caballero y Morales (10,00-11,00h)
 - a. LAM Monocíticas y Monoblásticas
 - b. Caso Citológico
4. Dras. Calderón, Pérez y Vargas (11,30-12,30h)
 - a. LAM inv(16)
 - b. Caso Citológico
5. Dras. Calderón, Prats y Vargas (12,30-13,30h)
 - a. Leucemia Eritroides
 - b. Caso Citológico
6. Dr. Bernal (2.5 horas: 15.00-17,30h)
 - a. Práctica (Sala microscopio múltiple, S. A.P.)

MIÉRCOLES 27

1. Dr. Bernal (08,00-010,00h)
 - a. SMD: Morfología de la dishemopoyesis
2. Dres. Tallón, Prats y Morales (10,00-11,00h)
 - a. LAM relacionadas con el tratamiento
 - b. Caso Citológico
3. Dras. Pérez, Prats y Vargas (11,30-12,30h)
 - a. LAM t(3;3)
 - b. Caso Citológico

4. Dras. Prats, Caballero y Morales (12,30-13,30h)
 - a. LAM con Cambios Relacionados con Mielodisplasia
 - b. Caso Citológico
5. Dr. Bernal (2.5 horas: 15.00-17,30h)
 - a. Práctica (Sala microscopio múltiple, S. A.P.)

JUEVES 28

1. Dras. Tallón, Pérez y Morales (08,00-09,00h)
 - a. Síndrome 5q-
 - b. Caso Citológico
2. Dres. Bernal y Morales (09,00-10,00h)
 - a. SMD inclasificables
 - b. Caso Citológico
3. Dres. Bernal y Morales (10,00-11,00h)
 - a. SMD Hipoplásicos/Mielofibrosis
 - b. Caso Citológico
4. Dras. Prats, Caballero y Morales (11,30-12,30h)
 - a. SMD/MP
 - b. L. Mielomonocítica Crónica
 - c. L. Mieloides Crónica Atípica
 - d. Caso Citológico
5. Dr. De Blas (12,30-13,30h)
 - a. Autoanalizadores y diagnóstico de las hemopatías malignas
6. Dres. Borrero y Bernal (2.5 horas: 15.00-17,30h)
 - a. Práctica: La Biopsia Medular. Hematopatología de la M.O.
 - b. Práctica (Sala microscopio múltiple, S. A.P.)

---oo0oo---