

Organiza:



Sociedad Española de
Hematología y Hemoterapia

Fundación Española de
Hematología y Hemoterapia

X #postASH_ES

CONCLUSIONES

65th ASH ANNUAL MEETING AND EXPOSITION

Jueves y viernes, 11 y 12 de enero de 2024
Palacio de Congresos de **ZARAGOZA**

Coordinadores:

Dra. María Díez Campelo

Hospital Universitario de Salamanca

Dr. Ramón Lecumberri Villamediana

Clínica Universidad de Navarra, Pamplona



PROGRAMA

CONCLUSIONES

65th ASH ANNUAL MEETING AND EXPOSITION

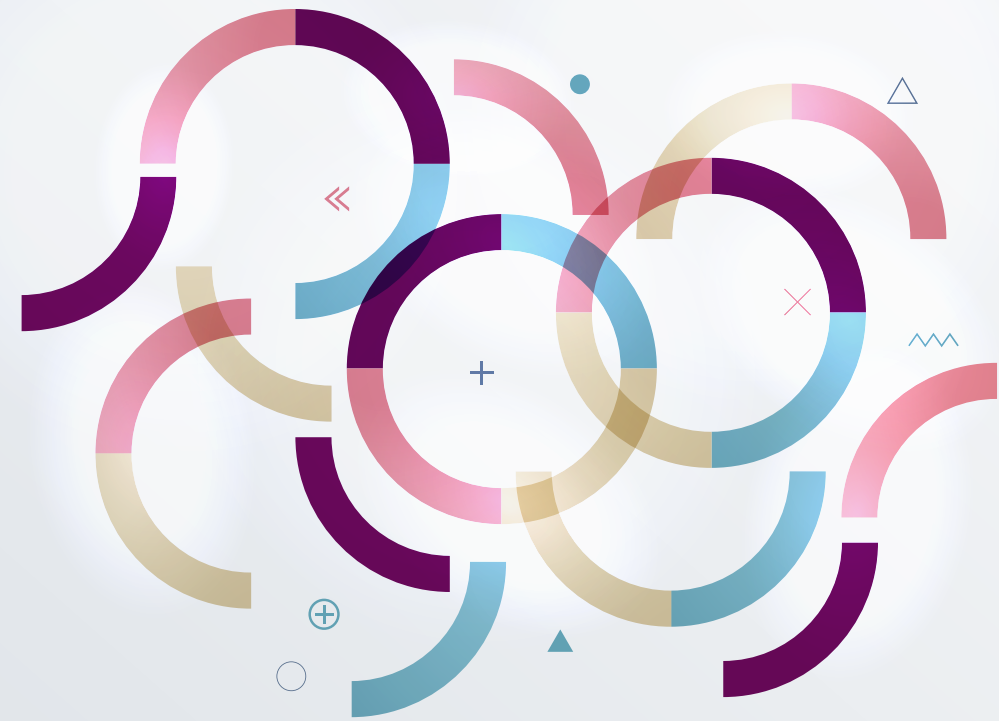

JUEVES, 11 de enero de 2024

18:00-18:10

BIENVENIDA

Dra. M.^a Victoria Mateos Manteca
Presidenta de la SEHH

Dr. Ramón Lecumberri Villamediana
Clínica Universidad de Navarra, Pamplona

Dra. María Díez Campelo
Hospital Universitario de Salamanca

18:10-19:50

PATOLOGÍA MIELOIDE

Moderadora:

Dra. Antonia Sampol Mayol
Hospital Universitario Son Espases, Palma de Mallorca

Leucemia aguda mieloblástica

Dra. Marina Díaz Beyá
Hospital Clínic, Barcelona

Síndromes mielodisplásicos

Dra. Ana Alfonso Piérola
Clínica Universidad de Navarra, Pamplona

Leucemia mieloide crónica

Dr. Valentín García Gutiérrez
Hospital Universitario Ramón y Cajal, Madrid

Síndromes mieloproliferativos crónicos

Dr. Juan Carlos Hernández Boluda
Hospital Clínico Universitario de Valencia

Discusión

VIERNES, 12 de enero de 2024

09:00-10:35

PATOLOGÍA LINFOIDE (I)

Moderador:

Dr. Carlos Panizo Santos
Hospital Universitario Donostia, San Sebastián

Leucemia linfática crónica

Dra. Lucrecia Yáñez San Segundo
Hospital Universitario Marqués de Valdecilla, Santander

Linfoma no Hodgkin indolente

Dr. Carlos Grande García
Clínica Universidad de Navarra, Madrid

Linfomas no Hodgkin agresivos

Dr. Armando López Guillermo
Hospital Clínic, Barcelona

Linfoma de Hodgkin

Dra. Carmen Martínez Muñoz
Hospital Clínic, Barcelona

Discusión

10:35-11:05

Pausa-café

11:05-12:20

TRASPLANTE Y TERAPIA CELULAR

Moderador:

Dr. José Antonio Pérez Simón
Hospital Universitario Virgen del Rocío, Sevilla

Trasplante alogénico: eficacia

Dra. Mi Kwon
Hospital General Universitario Gregorio Marañón, Madrid

Trasplante alogénico: complicaciones

Dr. Rafael Duarte Palomino
Hospital Universitario Puerta de Hierro Majadahonda, Madrid

Terapia celular

Dr. Felipe Prósper Cardoso
Clínica Universidad de Navarra, Pamplona

Discusión

VIERNES, 12 de enero de 2024

CONCLUSIONES

65th ASH ANNUAL MEETING AND EXPOSITION

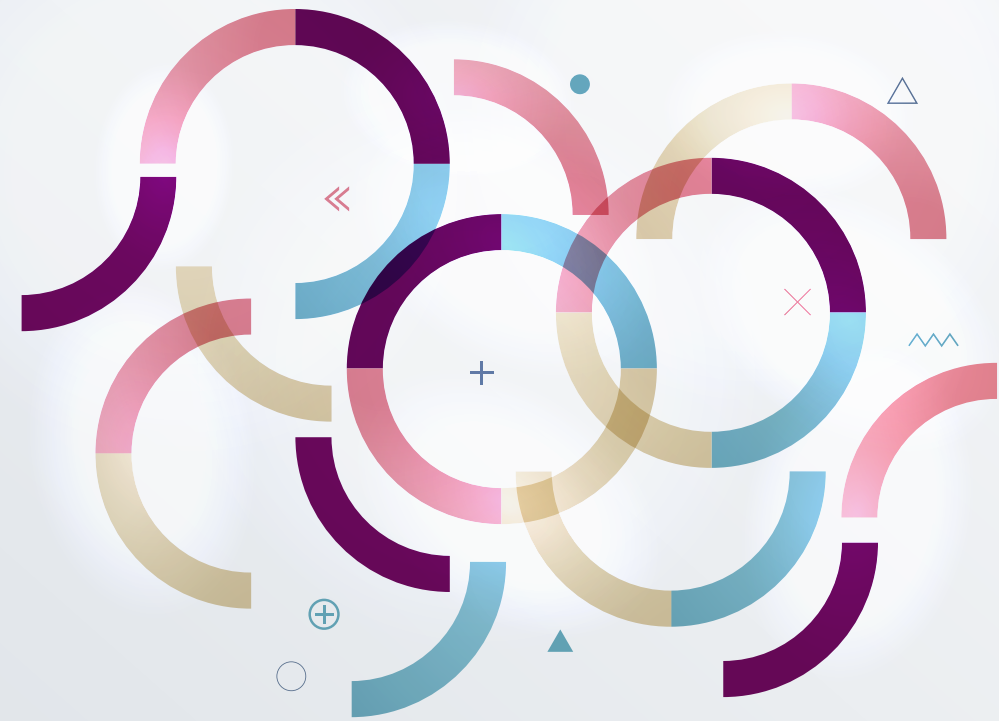

12:20-13:55 HEMOSTASIA Y TROMBOSIS

Moderadora:

Dra. Margarita Redondo Izal
Hospital Universitario de Navarra, Pamplona

Coagulopatías y trombopatías

Dra. M.ª Teresa Álvarez Román
Hospital Universitario La Paz, Madrid

PTI y microangiopatías trombóticas

Dra. M.ª Luisa Lozano Almela
Hospital General Universitario Morales Meseguer, Murcia

Enfermedad tromboembólica

Dr. José Ramón González Porras
Hospital Universitario de Salamanca

Terapia anticoagulante

Dra. Cristina Sierra Aisa
Hospital Universitario Cruces, Baracaldo, Vizcaya

Discusión

13:55-15:25 Almuerzo de trabajo

15:25-16:40 ERITROPATOLOGÍA, FALLO MEDULAR Y BANCO DE SANGRE

Moderador:

Dr. Sergi Querol Giner
Banc de Sang i Teixits, Barcelona

Fallo medular (incluye HPN)

Dra. Marisa Calabuig Muñoz
Hospital Clínico Universitario de Valencia

Patología de la serie roja y del hierro

Dr. Salvador Payán Pernía
Hospital Universitario Virgen del Rocío, Sevilla

Banco de sangre y transfusión

Dra. M.ª Eva Mingot Castellano
Hospital Universitario Virgen del Rocío, Sevilla

Discusión

16:40-18:15 PATOLOGÍA LINFOIDE (II)

Moderadora:

Dra. Marta Sonia González Pérez
Complejo Hospitalario Universitario de Santiago

Leucemia aguda linfoblástica

Dra. Anna Torrent Catarineu
ICO-Badalona/Hospital Germans Trias i Pujol, Barcelona

Mieloma múltiple. Tratamiento de 1.ª línea

Dra. María Casanova Espinosa
Hospital Universitario Costa del Sol, Marbella, Málaga

Mieloma múltiple. Tratamiento de rescate

Dr. Albert Oriol Rocafiguera
ICO Badalona/Hospital Germans Trias i Pujol, Barcelona

Otras gammopatías monoclonales

Dr. Rafael Ríos Tamayo
Hospital Universitario Puerta de Hierro Majadahonda, Madrid

Discusión

18:15 Cierre y despedida

X #postASH_ES

CONCLUSIONES

65th ASH ANNUAL MEETING AND EXPOSITION

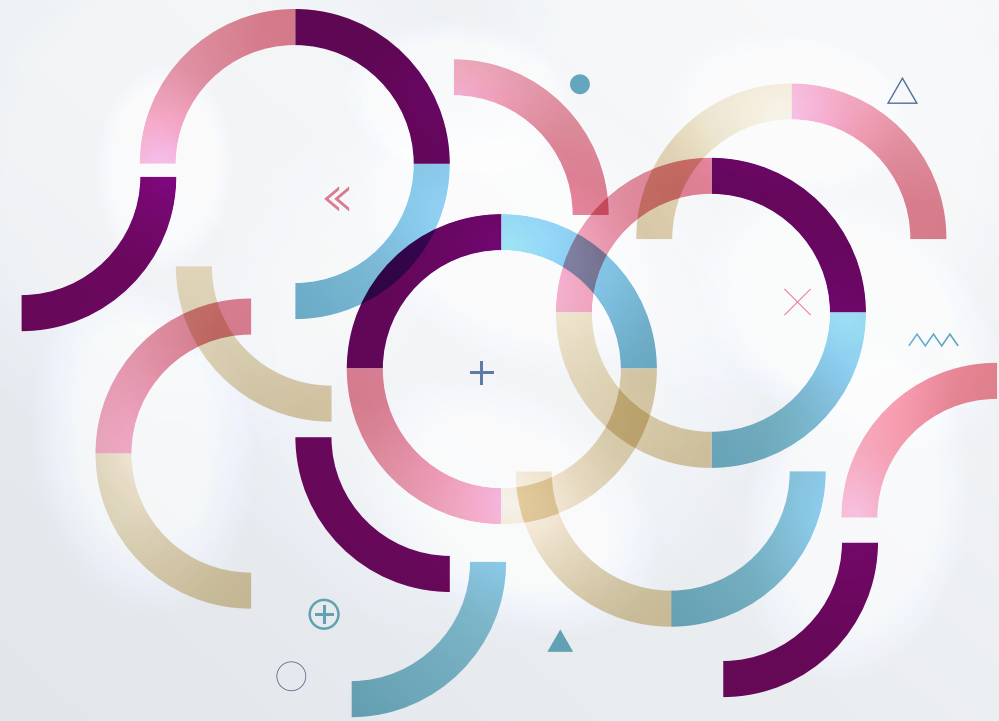

INFORMACIÓN DE INTERÉS

LA CUOTA DE INSCRIPCIÓN INCLUYE

- ✓ Participación en todas las sesiones científicas
- ✓ Asistencia presencial y/o virtual en directo
- ✓ Documentación de la reunión
- ✓ Almuerzo de trabajo
- ✓ Acceso en diferido a las sesiones durante tres meses



Diploma de asistencia

PRECIOS DE INSCRIPCIÓN

SOCIOS 375 €



NO SOCIOS 500 €

JUBILADOS



ENTRADA GRATUITA

INSCRIPCIÓN

[Enlace ASISTENTE \[clic\]](#)

[Enlace EMPRESAS \[clic\]](#)

 #postASH_ES

SECRETARÍA TÉCNICA

FEHH

Fundación Española de
Hematología y Hemoterapia

Aravaca, 12, 1º B. 28040 Madrid
Web: www.sehh.es

Susana Martín

Tel.: +34 628 92 34 14
e-mail: susana.martin@sehh.es

INSCRIPCIONES

Laura López de Ayala

Tel.: +34 619 157 024

Alba Caviedes

Tel.: +34 626 297 252
e-mail: inscripciones@sehh.es

INFORMACIÓN SOBRE COLABORACIONES

Carmen González

Tel.: +34 670 795 479
e-mail: carmen.gonzalez@sehh.es

Elena Arnaudova

Tel.: +34 639 416 341
e-mail: elena.arnaudova@sehh.es

RESERVA DE ALOJAMIENTO

Agencia de viajes: MT Global

Tel.: +34 91 534 05 40
e-mail: congresos@mt-global.com

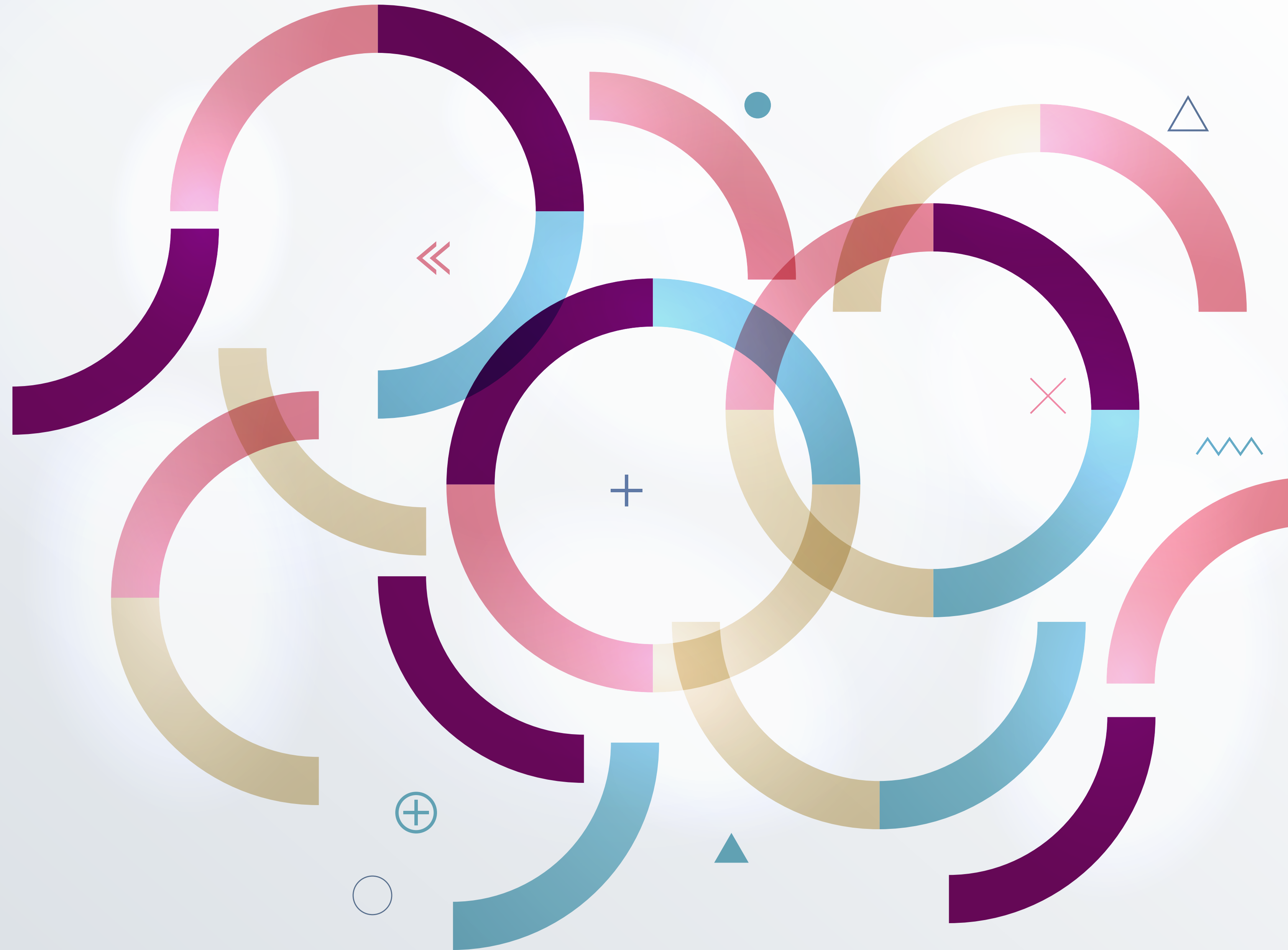

PATROCINADORES ORO



PATROCINADORES PLATA

abbvie

AMGEN



Lilly



PATROCINADORES BRONCE



SANDOZ