Solicitada Acreditación a la
Comisión de Formación
Continuada de las Profesiones
Sanitarias de Extremadura



SEDE DEL CONGRESO
Parador de Guadalupe
C/ Marqués de la Romana, 12
10140 Guadalupe (Cáceres)



SECRETARÍA TÉCNICA
Información e inscripciones

OREXCO

Teléfono: 927629404/670054822

orexco@orexco.net

**XVII Reunión de la
Sociedad Extremeña de
Hematología y
Hemoterapia**

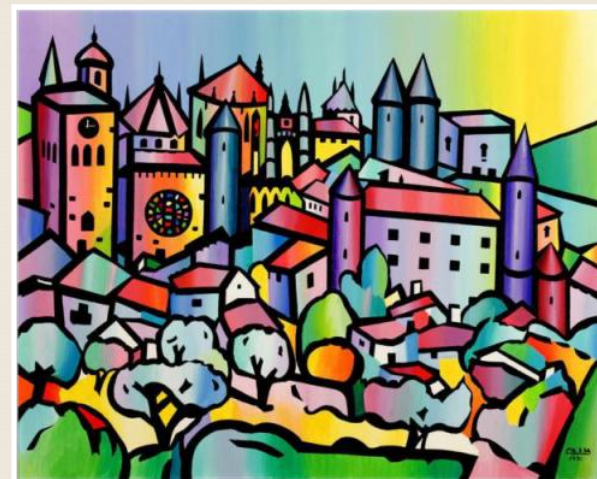

Guadalupe

21 y 22 de octubre de 2022



Viernes 21 de octubre

14:30h **Almuerzo de Bienvenida**

17:00 – 17:15h **Bienvenida y presentación.**
Dra. Nuria Bermejo Vega

17:15 – 18:00h **Leucemia Aguda Mieloblástica**
Ponente: **Dr. Pau Montesinos**
Servicio de Hematología
Hospital Universitario y Politécnico La Fe.
Valencia.
Moderador: **Dr. Juan M. Bergua Burgués**

18:00 – 18:30h **Pausa Café**

18:30 – 19:15h **Actualización en Hemoglobinuria Paroxística Nocturna**
Ponente: **Dr. Emilio Ojeda Gutiérrez**
Servicio de Hematología y Hemoterapia
Hospital Puerta de Hierro. Majadahonda
Moderador: **Dra. Nazaret Ugalde**

19:15 – 20:00h **Linfomas cutáneos. Revisión**
Ponente: **Dr. Pablo Ortiz Romero**
Jefe de Servicio de Dermatología
Hospital Universitario 12 de Octubre.
Madrid
Moderador. **Dr. Fernando Carnicero**

20:00 – 20:15h **Conclusiones y cierre**
Dra. Nuria Bermejo Vega

21:30h **Cena Oficial. Parador**



Sábado 22 de octubre

09:30 – 12:00h **Casos clínicos**
Moderador: **Dra. Nuria Bermejo Vega**
Presentación de casos seleccionados

12:00 – 12:30h **Pausa Café**

12:30 – 12:45h **Entrega de premios de la Sociedad Extremeña de Hematología y Hemoterapia 2020**
Dr. Ignacio Casas Avilés

12:45 – 13:45h **Asamblea anual de la Sociedad Extremeña de Hematología y Hemoterapia**

13:45 – 14:00h **Clausura**

14:00h **Almuerzo de trabajo y despedida. Parador**



Coordinadores:

Dra. Nuria Bermejo Vega
Dr. Juan Miguel Bergua Burgués
Dr. Fernando Carnicero González



Fechas importantes

21 de septiembre

Fecha límite de presentación casos clínicos y comunicaciones
(envío a nuriabeuve@yahoo.es)

28 de septiembre

Confirmación de aceptación de casos clínicos y comunicaciones
(se realizará vía email)

6 de octubre - INSCRIPCIONES

Fecha límite
Cuota Socio SOEXHH: 100€
Cuota No Socio: 125€
La inscripción incluye acreditación y documentación, almuerzo de bienvenida, cena y almuerzo.
(solicitud a la Secretaría Técnica
orexco@orexco.net)

20 de septiembre - ALOJAMIENTO

Fecha límite para reserva
Parador de Guadalupe
Importe habitación DUI: 187,05€
(Iva Incluido)
Noche 21/10 - alojamiento y desayuno
(reservas a la Secretaría Técnica
orexco@orexco.net)